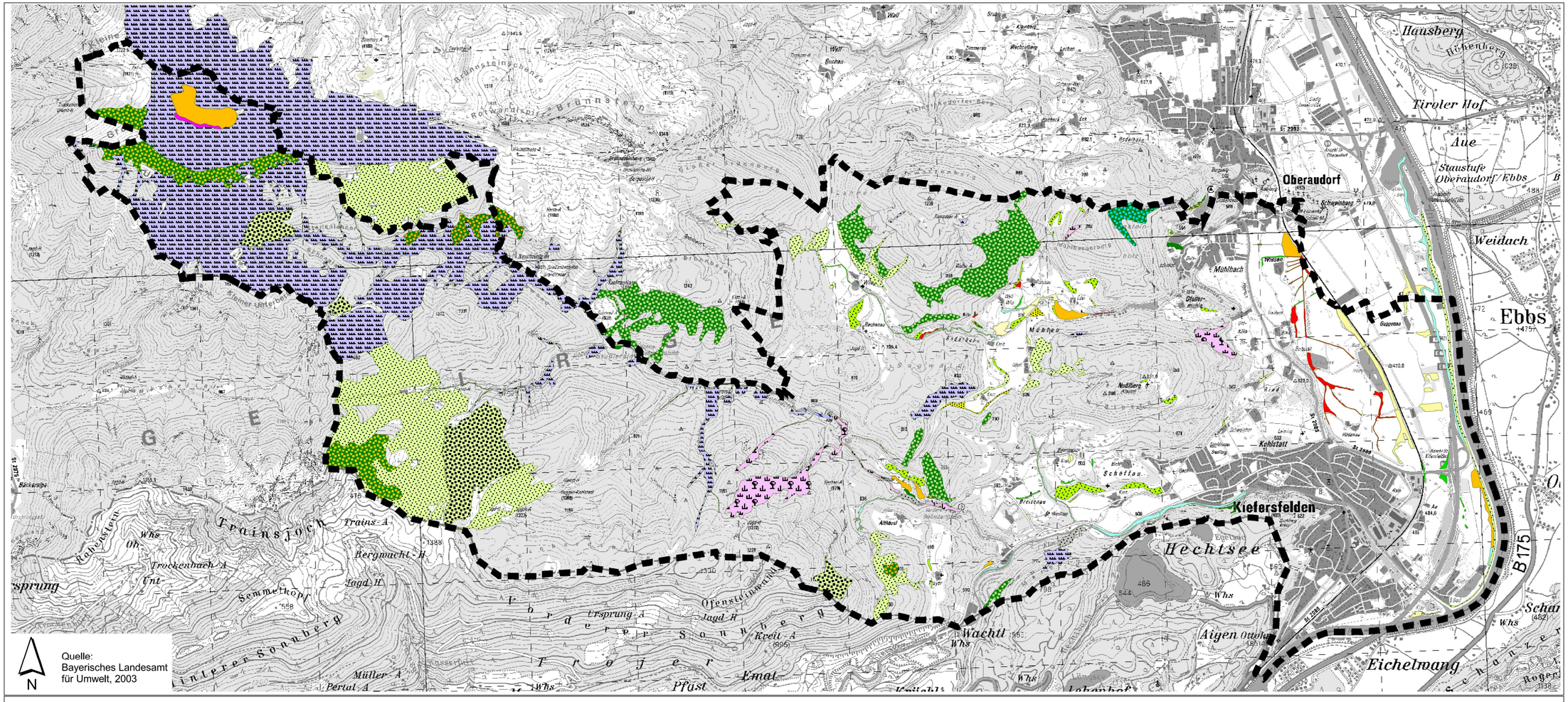

- Offene, vegetationsarme Fläche
- Fels mit Bewuchs / Felsvegetation
- Alpiner Rasen
- Schneebodenvegetation
- Alpenmagerweide
- Latschengebüsch
- Kiefernwald, basenreich, thermophil
- Buchenwald, wärmeliebend
- Schluchtwald
- Auwald
- Gebüsch, naturnah
- Hochstaudenflur
- Magerrasen, basenreich (Trocken-/ Halbtrockenrasen)
- Artenreiches Extensivgrünland
- Bach, unverbaut
- Verlandungsvegetation , Großseggenried
- Flachmoor, Quellmoor
- Seggen- od. binsenreiche Feucht- u. Nasswiesen

Gemeinde Kiefersfelden
Landschaftsplan

Biotopkartierung

Maßstab: 1 : 30.000

Datum: 04.10.2016
04.05.2017
ergänzt: 18.10.2017
21.03.2018

planungsbüro hohmann steinert
landschafts- + ortsplanung
Greimelstr. 26 D-83236 Übersee T. +49-08642 / 6198
info@hohmann-steinert.de hohmann-steinert.de