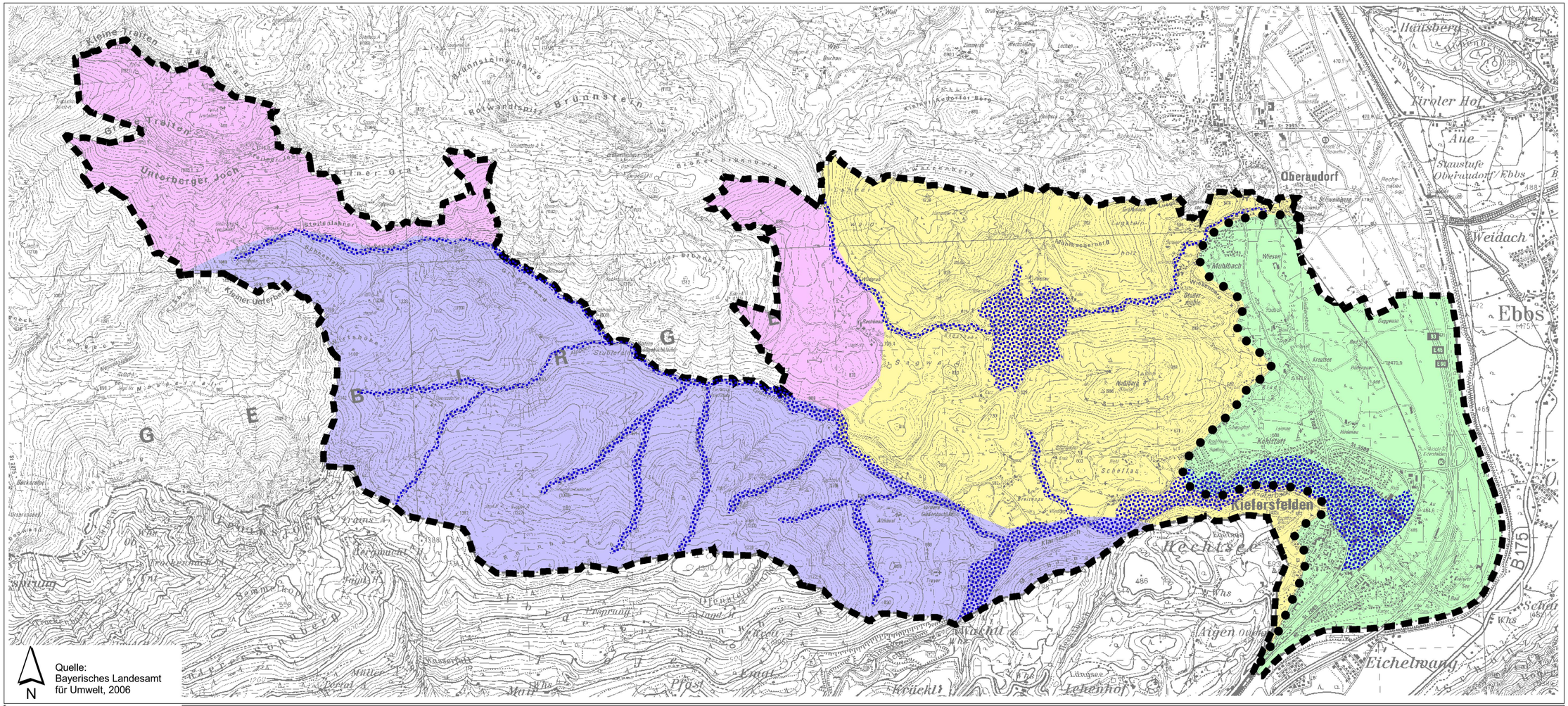

Naturräumliche Haupteinheit
Mangfallgebirge

- Nusslberg
- Sudelfeld
- Trainsjoch

Naturräumliche Haupteinheit
Kufsteiner Becken

- Kufsteiner Talraum
- rezente Aue (Talfüllung)

● ● ● ● Grenze Naturräumliche Haupteinheit

Gemeinde Kiefersfelden

Landschaftsplan

Naturräumliche Einheiten

Maßstab: 1 : 30.000

Datum: 04.10.2016
04.05.2017
ergänzt: 18.10.2017
21.03.2018

planungsbüro hohmann steinert
landschafts- + ortsplanung
Greimelstr. 26 D-83236 Übersee T. +49-08642 / 6198
info@hohmann-steinert.de hohmann-steinert.de